

CÓMO UTILIZAR PROMIXIN

Antes de poner Promixin en el nebulizador e inhalarlo, debe disolverlo primero con **agua estéril, suero salino estéril al 0,9%** o **una mezcla a partes iguales de agua estéril y suero salino estéril al 0,9%** tal como se indica a continuación.

- 1) Localice el borde en el tapón rojo de plástico cerca de la flecha con la marca "FLIP UP". Luego, sujetando el vial con una mano y el tapón de plástico con la otra, **gire el tapón un poco en sentido contrario a las agujas del reloj**. Ponga un pulgar debajo del borde y empuje el tapón hacia arriba unos 90° (ver el diagrama 1).



- 2) Coja el tapón de plástico tal como se muestra en el diagrama 2 y tire de él lentamente, como una bisagra, hasta casi 180°.



- 3) Gire el vial para que el tapón de plástico quede orientado hacia usted. Sujetando el tapón por el centro tal como se muestra, **tire de él hacia abajo y gírelo ligeramente o bien hacia la derecha (diagrama 3a) o bien hacia la izquierda para que el sello metálico se rompa solo por un lado (diagrama 3b)**.

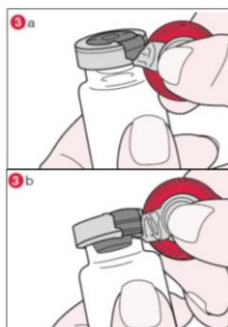

- 4) Una vez que el sello se haya roto, sujete el vial firmemente y quite el sello metálico para dejar al descubierto todo el tapón de goma (diagrama 4).



- 5) Quite el tapón de goma del vial de Promixin sujetando solamente el borde exterior del tapón y póngalo bocabajo sobre una superficie limpia. Añada poco a poco agua estéril, suero salino estéril al 0,9% o la mezcla de agua estéril, y suero salino estéril al 0,9% al

vial, **hasta alcanzar el volumen de líquido que su médico o enfermero le hayan indicado.**

- 6) Vuelva a poner el tapón de goma y gire el vial bocabajo con cuidado dos veces (diagrama 6).

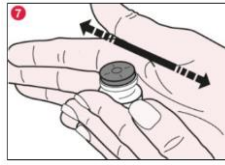

- 7) Haga rodar el vial con cuidado entre las manos para disolver todo el polvo de Promixin visible en la base y el lado del vial (diagrama 7). **No agite** el vial demasiado fuerte ya que ello podría hacer que la solución formara espuma.

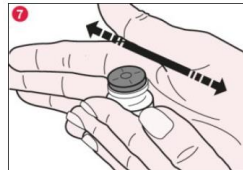

- 8) Cuando la mayor parte del polvo se haya disuelto, deje reposar el vial durante 5-10 minutos para que si hay algo de espuma desaparezca y para permitir que cualquier resto de polvo se disuelva.

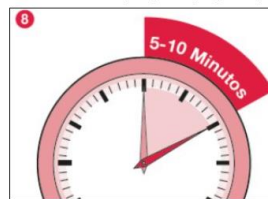

Vierta la solución en el nebulizador e inhale inmediatamente. Si no es posible utilizar la solución de inmediato, vuelva a tapar el vial y consérvelo en el refrigerador como máximo 24 horas. **No utilice ninguna solución que haya estado preparada durante más de 24 horas.** Ver la sección 5 “Conservación de Promixin” para las instrucciones sobre cómo conservar o desechar cualquier resto de Promixin no utilizado.